

CBM- FACHADA 3
ESCALA 1 : 75

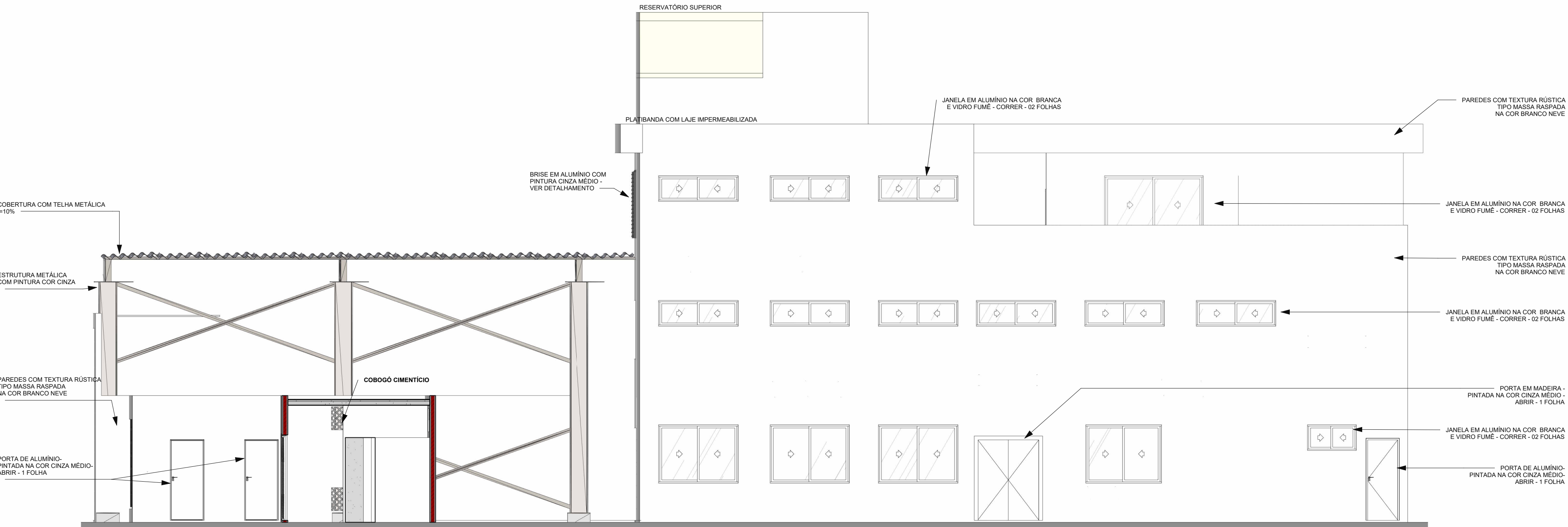

CBM- FACHADA 4
ESCALA 1 : 75

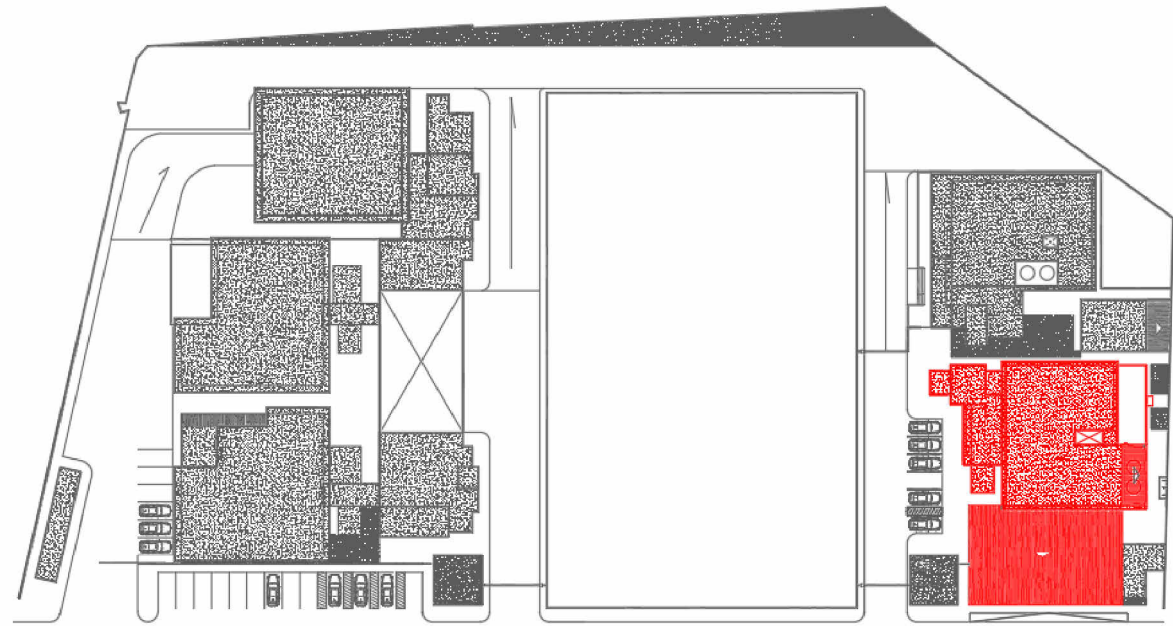

RUA ANTÔNIO JOAQUIM DE FARIAS

CBM - PRANCHA 36/42 A 42/42

SECRETARIA DE ESTADO
DA SEGURANÇA PÚBLICA



SERGIPE
GOVERNO DO ESTADO

DIVISÃO DE ENGENHARIA
PREÇA TOBIAS BARRETO, nº 20, BAIRRO SÃO JOSÉ
- CEP 49050-220 ARACAJU/SE
TELS: (79)3216-5454/(79)8851-9337

TIPO DE PROJETO:
PROJETO ARQUITETÔNICO EXECUTIVO DA CONSTRUÇÃO DO CENTRO INTEGRADO
DE SEGURANÇA PÚBLICA (CISP) EM NOSSA SENHORA DA GLÓRIA

Nº DA PRANCHA

42/42

ASSUNTO:
CBM E ÁREA COMUM - FACHADAS 3 E 4

ENDEREÇO:
RUA ANTÔNIO JOAQUIM FARIAS, S/N, CENTRO - NOSSA SENHORA DA GLÓRIA/SE

AUTOR DO PROJETO:
FABIANA LIMA DOS SANTOS

RESPONSÁVEL TÉCNICO:
FABIANA LIMA DOS SANTOS

CREA/CAU:A374784

ESCALA:
1 : 75

DATA:
DEZ /2023

DESENHISTA:
MARLA JULLIANE ÁVILA DE FARIAS CARVALHO